MR

Merchants Row

巴特西

Wilshire House

Wilshire House, Prospect Place, Battersea Power Station,
London SW11

£4,750,000

4卧 · 4卫 · 2,161平方英尺

出售



01 / 房源

Wilshire House

位于巴特西发电站 Prospect Place 的 Wilshire House 四卧四卫联排住宅。Prospect Place 是 Frank Gehry 与 Gehry Partners 在伦敦设计的首个住宅项目。室内面积 2,161 平方英尺，分布于两层，另有 267 平方英尺私人露台。厨房以鸽灰色橱柜搭配木饰面、Silestone 台面与 Siemens 电器；浴室采用白色大理石与 AXOR 龙头。步行数分钟即达巴特西公园、泰晤士河畔与北线地铁。





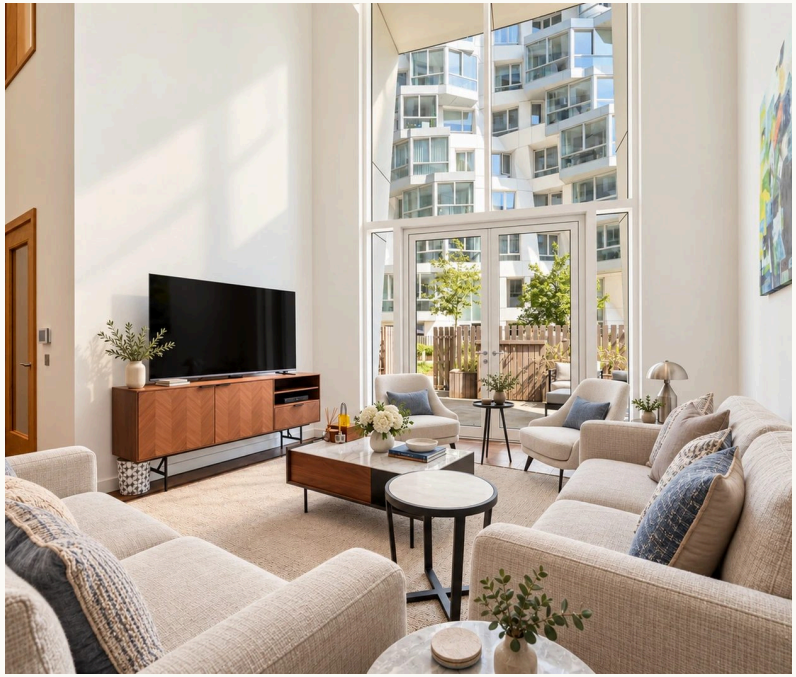



售价	£4,750,000
产权	租赁产权, 剩余约 995 年
市政税等级	待确认
能效评级	待确认
面积	2,161 sq ft · 201 m²
卧室	4
卫浴	4
客厅	1
地方政府	旺兹沃思区

亮点

- Gehry Partners 建筑设计
- 四卧四卫
- 两层共 2,161 平方英尺
- 267 平方英尺私人露台
- Siemens 厨房，Silestone 台面
- 白色大理石浴室，AXOR 龙头

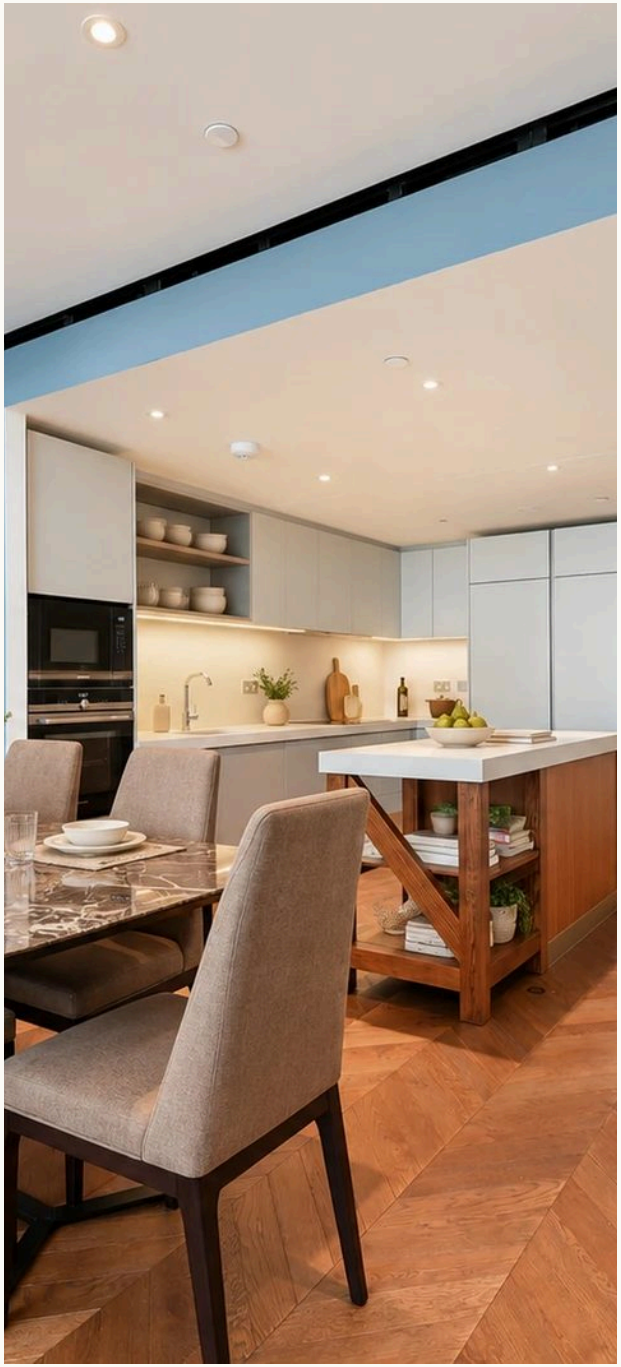


SIEMENS
SIMENS











04 / 区域

巴特西

与切尔西隔河相望：修复后的发电站、Gehry Partners 设计的 Prospect Place、巴特西公园，以及专属的北线地铁站。

BATTERSEA POWER STATION • RIVER BUS FROM BATTERSEA POWER STATION PIER



Merchants Row

£4,750,000

4卧 · 4卫 · 2,161平方英尺

看房需提前预约

45 Pont Street, Knightsbridge, London SW1X 0BD

电话 · WhatsApp

+44 (0) 20 7175 4777 · +44 7498 201940

电子邮件

wm@merchantsrow.co.uk
merchantsrow.co.uk

依据 1967 年《失实陈述法》：本手册内容据信属实，但不保证准确，仅供一般参考，不构成任何要约或合同的一部分。尺寸与面积均为约数。