

MR

Merchants Row

باترسي

# Wilshire House

Wilshire House, Prospect Place, Battersea Power Station,
London SW11

£4,750,000

4 غرف نوم · 4 حمّامات · 2,161 قدم مربع

للبيع



01 / العقار

# Wilshire House

منزل تاون هاوس من أربع غرف نوم وأربعة حمّامات في ويلشاير هاوس ضمن بروسبكت بليس، أول منازل في لندن من تصميم فرانك جيري وGehry Partners. تبلغ مساحته الداخلية 2,161 قدماً مربعاً على طابقين، مع تراس خاص بمساحة 267 قدماً مربعاً. يجمع المطبخ بين خزائن رمادية فاتحة ولمسات خشبية وأسطح Silestone وأجهزة Siemens، والحمّامات من الرخام الأبيض بتجهيزات AXOR. حديقة باترسي وضفة النهر وخط نورذرن على بُعد دقائق.

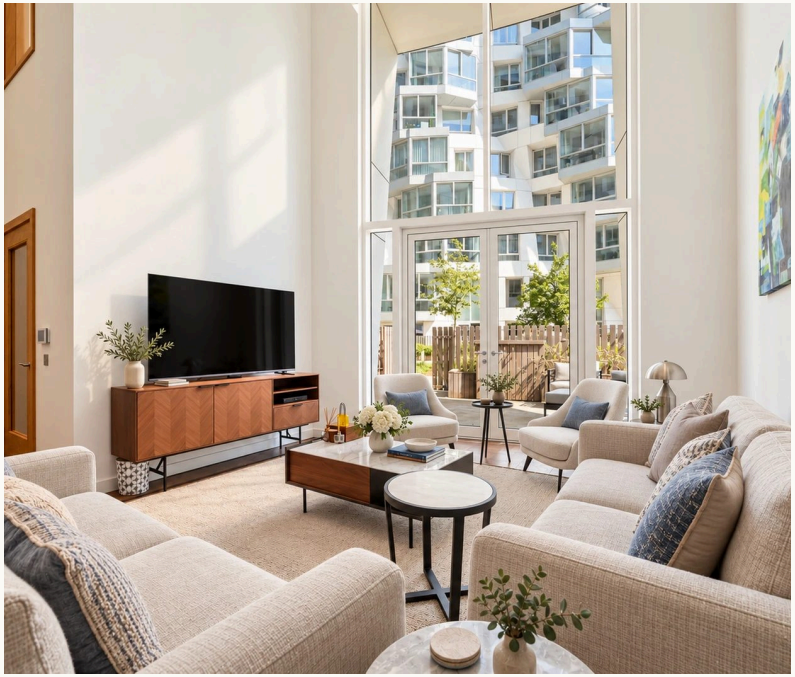





| | |
|---|---|
| السعر المطلوب | £4,750,000 |
| الملكية | إيجار طويل الأمد, نحو 995 عاماً متبقية |
| فئة ضريبة المجلس | قيد التأكيد |
| تصنيف كفاءة الطاقة | قيد التأكيد |
| المساحة | 201 m² · 2,161 sq ft |
| غرف النوم | 4 |
| الحمّامات | 4 |
| غرف الاستقبال | 1 |
| السلطة المحلية | بلدية واندزورث |

## المزايا

- تصميم Gehry Partners
- أربع غرف نوم وأربعة حمّامات
- 2,161 قدماً مربعاً على طابقين
- تراس خاص بمساحة 267 قدماً مربعاً
- مطبخ Siemens وأسطح Silestone
- حمّامات من الرخام الأبيض بتجهيزات AXOR

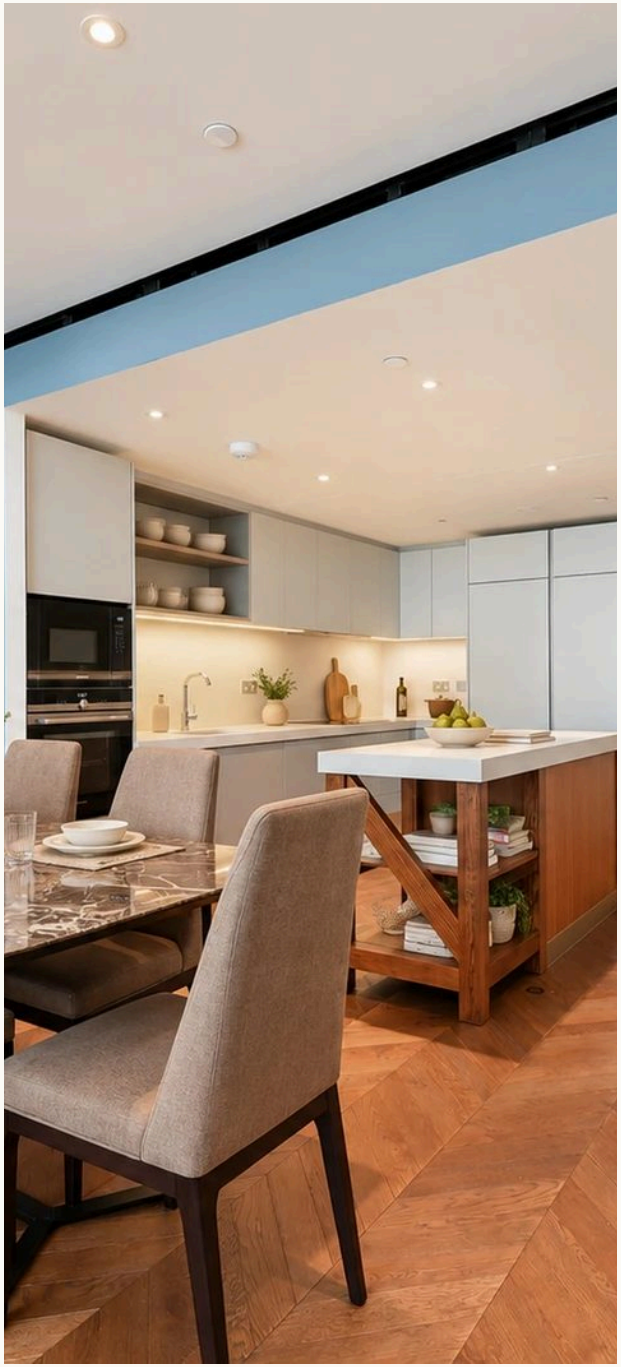






SIEMENS
SIMENS









04 / المنطقة

# باترسي

على الضفة المقابلة لتشيلسي: محطة الطاقة المُرمَّمة، وبروسبكت بليس من تصميم Gehry Partners، وحديقة باترسي، ومحطة خاصة على خط نورذرن.

BATTERSEA POWER STATION · RIVER BUS FROM BATTERSEA POWER STATION PIER

Merchants Row

# £4,750,000

4 غرف نوم · 4 حمّامات · 2,161 قدم مربع


المعاينة بموعد مسبق فقط

45 Pont Street, Knightsbridge, London SW1X 0BD

الهاتف · واتساب

+44 (0) 20 7175 4777 · +44 7498 201940

البريد الإلكتروني

wm@merchantsrow.co.uk

merchantsrow.co.uk



قانون التضليل لعام 1967. يُعتقد أن هذه المعلومات صحيحة لكن دقتها غير مضمونة، وهي للاسترشاد العام ولا تشكّل جزءاً من أي عرض أو عقد. القياسات والمساحات تقريبية.