

MR

Merchants Row

بلغرافيا

West Halkin Street

West Halkin Street, Belgravia, London SW1X

£2,750,000

2 غرف نوم · 2 حمّامات · 1,279 قدم مربع

للبيع



01 / العقار

West Halkin Street

شقة دوبلكس من غرفتي نوم تشغل الطابقين العلويين من مبنى فخم قرب ساحة بلغريف، مُجدّدة بالكامل. تدفئة أرضية وتكييف ونظام Sonos ومطبخ Gaggenau، مع شرفة خاصة، وعلى بُعد خمس دقائق سيراً من هارودز.







السعر المطلوب	£2,750,000
الملكية	إيجار طويل الأمد, نحو 111 عاماً متبقية
فئة ضريبة المجلس	قيد التأكيد
تصنيف كفاءة الطاقة	قيد التأكيد
المساحة	119 m² · 1,279 sq ft
غرف النوم	2
الحمّامات	2
غرف الاستقبال	1
السلطة المحلية	مدينة وستمنستر

المزايا

- الطابقان العلويان مع مصعد
- مُجدّدة حديثاً
- مطبخ Gaggenau
- تكييف هواء
- تدفئة أرضية
- شرفة خاصة

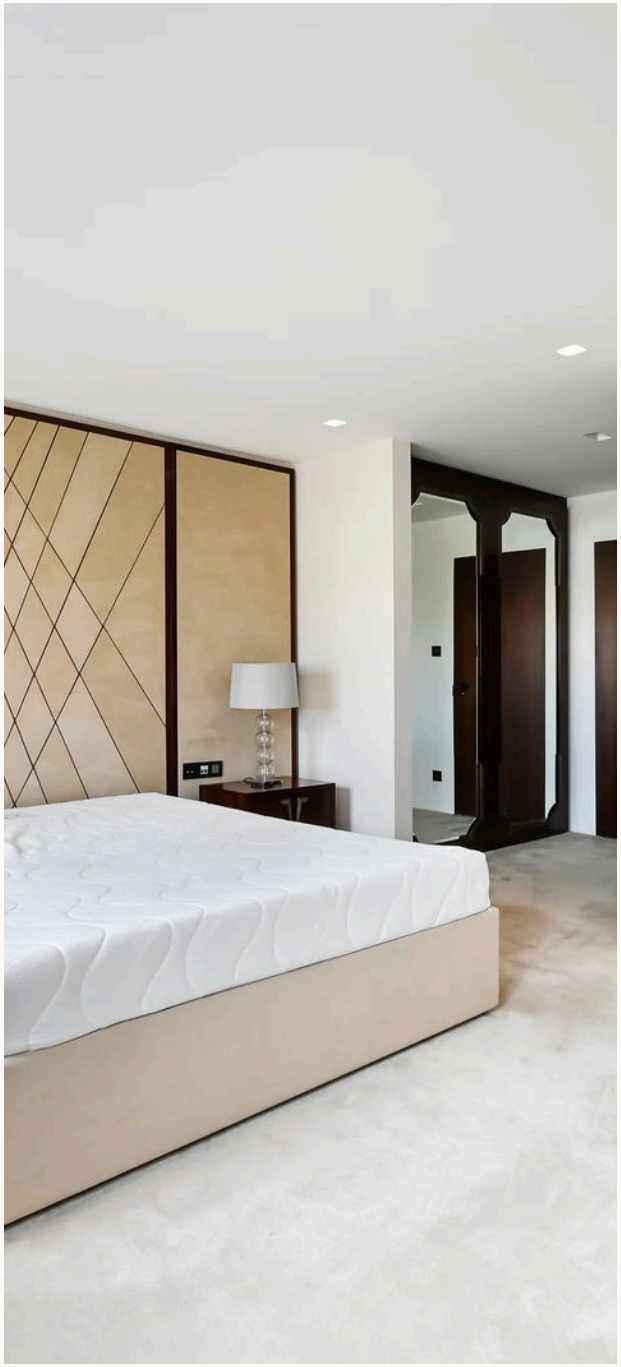



2 غرف نوم
2 حمّامات

119 m² · 1,279 sq ft



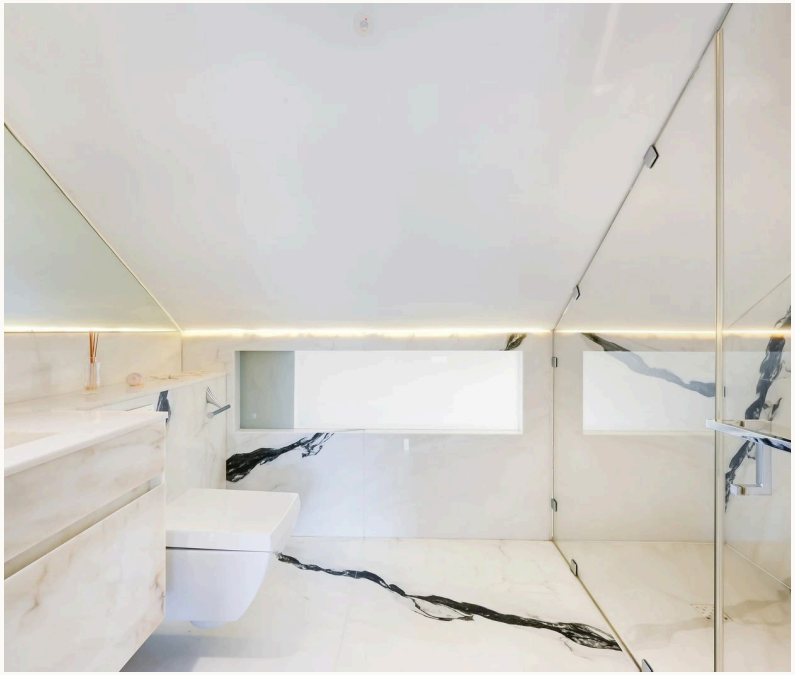

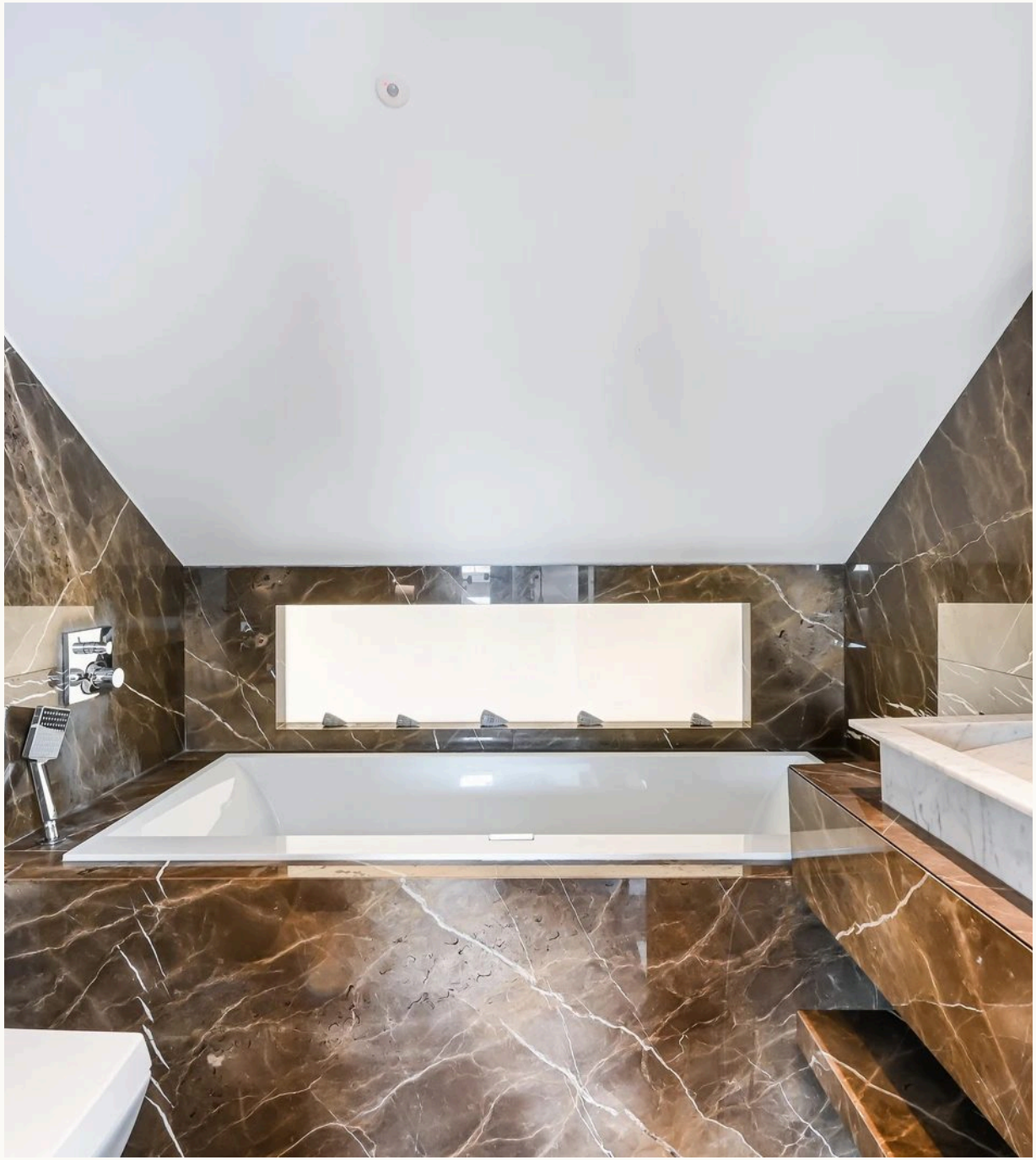



04 / المنطقة

بلغرافيا

ساحات بلغريف وإيتون وتشستر: صفوف من المباني بواجهات الجص الأبيض خُطّطت في عشرينيات القرن التاسع عشر، وما زال معظمها ضمن ملكية عقارات غروسفنور. سفارات وشوارع هادئة ومنازل «ميوز» خلف الواجهات الفخمة، على بُعد خمس دقائق من نايتسبريدج.

HYDE PARK CORNER · SLOANE SQUARE · VICTORIA

Merchants Row

£2,750,000

2 غرف نوم · 2 حمّامات · 1,279 قدم مربع

المعاينة بموعد مسبق فقط

45 Pont Street, Knightsbridge, London SW1X 0BD

الهاتف · واتساب

+44 (0) 20 7175 4777 · +44 7498 201940

البريد الإلكتروني

wm@merchantsrow.co.uk

merchantsrow.co.uk

قانون التضليل لعام 1967. يُعتقد أن هذه المعلومات صحيحة لكن دقتها غير مضمونة، وهي للاسترشاد العام ولا تشكّل جزءاً من أي عرض أو عقد. القياسات والمساحات تقريبية.