MR

Merchants Row

肯辛顿

Lexham Gardens

Lexham Gardens, Kensington, London W8 5JJ

£1,600,000

3卧 · 2卫 · 978平方英尺

出售



01 / 房源

Lexham Gardens

肯辛顿一套翻新三卧复式，人字形木地板、挑高天花板，并有朝南阳台。主卧套房独占下层，另外两间卧室与家庭浴室位于楼上。




VALDO
PROSECCO





售价	£1,600,000
产权	租赁产权, 剩余约 101 年
地租	每年 £300
市政税等级	待确认
能效评级	待确认
面积	978 sq ft • 91 m²
卧室	3
卫浴	2
客厅	1
地方政府	肯辛顿-切尔西皇家自治市

亮点

- 复式（地面层及一层）
- 朝南阳台
- 人字形木地板
- 挑高天花板
- 私人露台
- 邻近海德公园

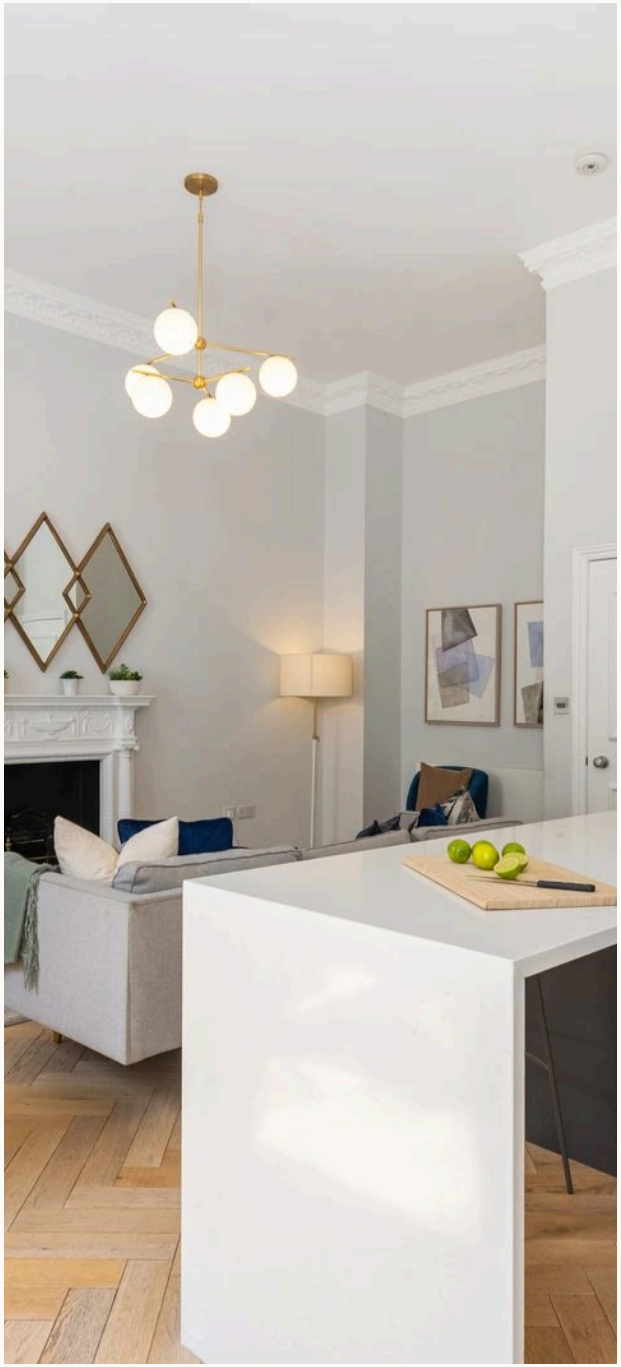

3卧
2卫

978 sq ft • 91 m²

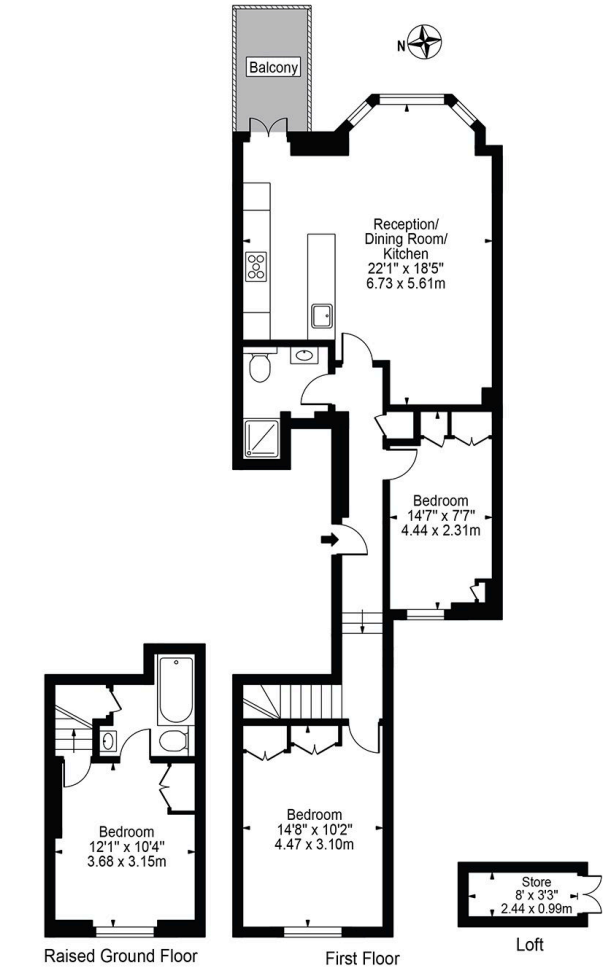







04 / 区域

肯辛顿

北有肯辛顿宫与花园，东有博物馆区，西临荷兰公园。花园广场、豪华公寓与高街沿线的新建筑，深受希望在公园附近拥有宽敞空间的家庭青睐。

HIGH STREET KENSINGTON • GLOUCESTER ROAD • NOTTING HILL GATE



Merchants Row

£1,600,000

3卧 · 2卫 · 978平方英尺

看房需提前预约

45 Pont Street, Knightsbridge, London SW1X 0BD

电话 · WhatsApp

+44 (0) 20 7175 4777 · +44 7498 201940

电子邮件

wm@merchantsrow.co.uk
merchantsrow.co.uk

依据 1967 年《失实陈述法》：本手册内容据信属实，但不保证准确，仅供一般参考，不构成任何要约或合同的一部分。尺寸与面积均为约数。