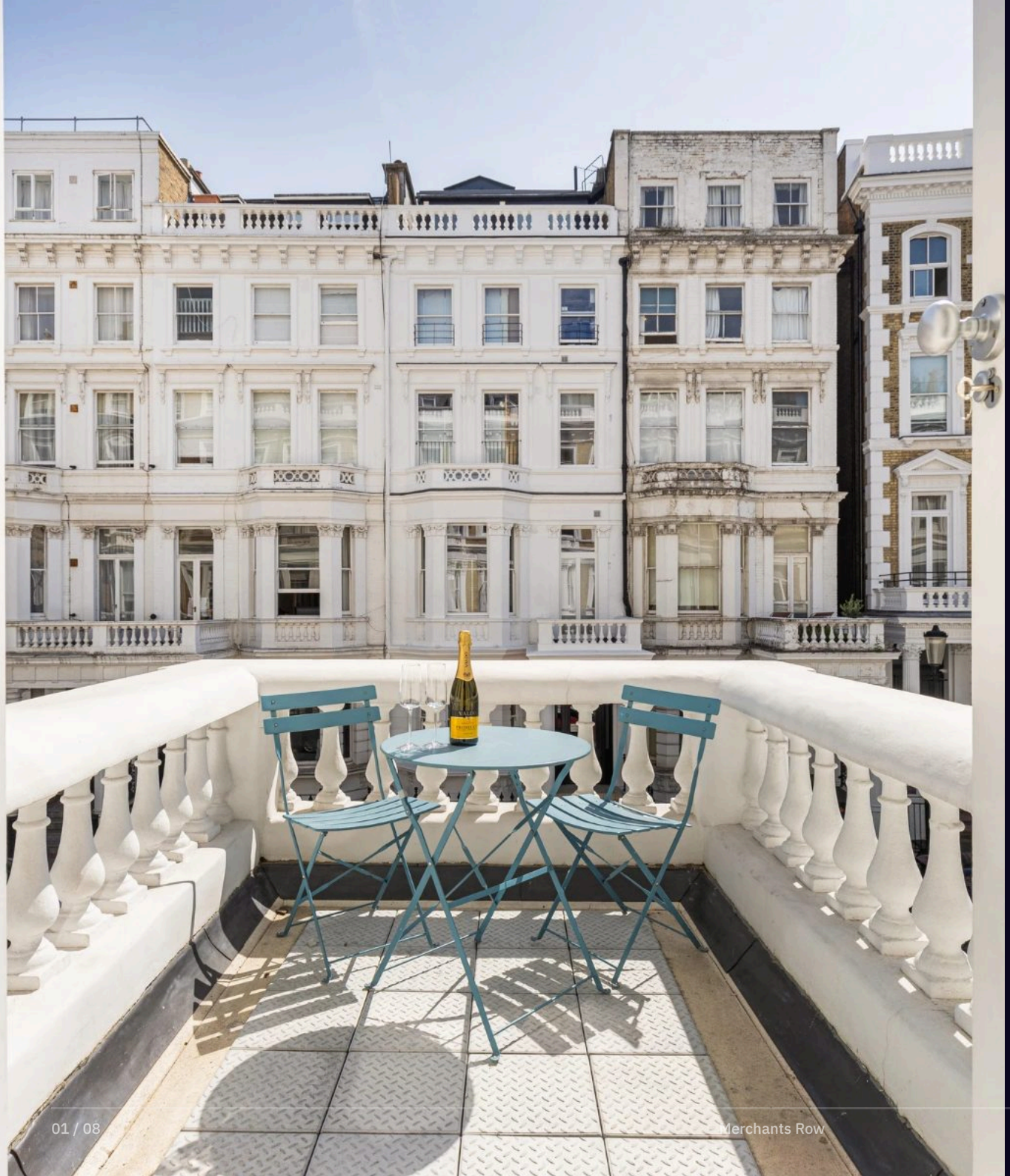

Merchants Row

كنسينغتون

Lexham Gardens

Lexham Gardens, Kensington, London W8 5JJ

£1,600,000

3 غرف نوم · 2 حمّامات · 978 قدم مربع

للبيع



01 / العقار

Lexham Gardens

شقة دوبلكس مُجدّدة من ثلاث غرف نوم في كنسينغتون، بأرضيات خشبية بنقشة متعرّجة وأسقف عالية وشرفة جنوبية. يشغل الجناح الرئيسي الطابق السفلي وحده، فيما تقع غرفتا النوم الأخريان والحمّام العائلي في الطابق العلوي.






VALDO
VALDO
PROSECCO

السعر المطلوب	£1,600,000
الملكية	إيجار طويل الأمد, نحو 101 عاماً متبقية
إيجار الأرض	£300 سنوياً
فئة ضريبة المجلس	قيد التأكيد
تصنيف كفاءة الطاقة	قيد التأكيد
المساحة	91 m² · 978 sq ft
غرف النوم	3
الحمّامات	2
غرف الاستقبال	1
السلطة المحلية	الحي الملكي كنسينغتون وتشيلسي

المزايا

- دوبلكس، الطابق الأرضي والأول
- شرفة جنوبية
- أرضيات بنقشة متعرّجة
- أسقف عالية
- تراس خاص
- قريبة من هايد بارك

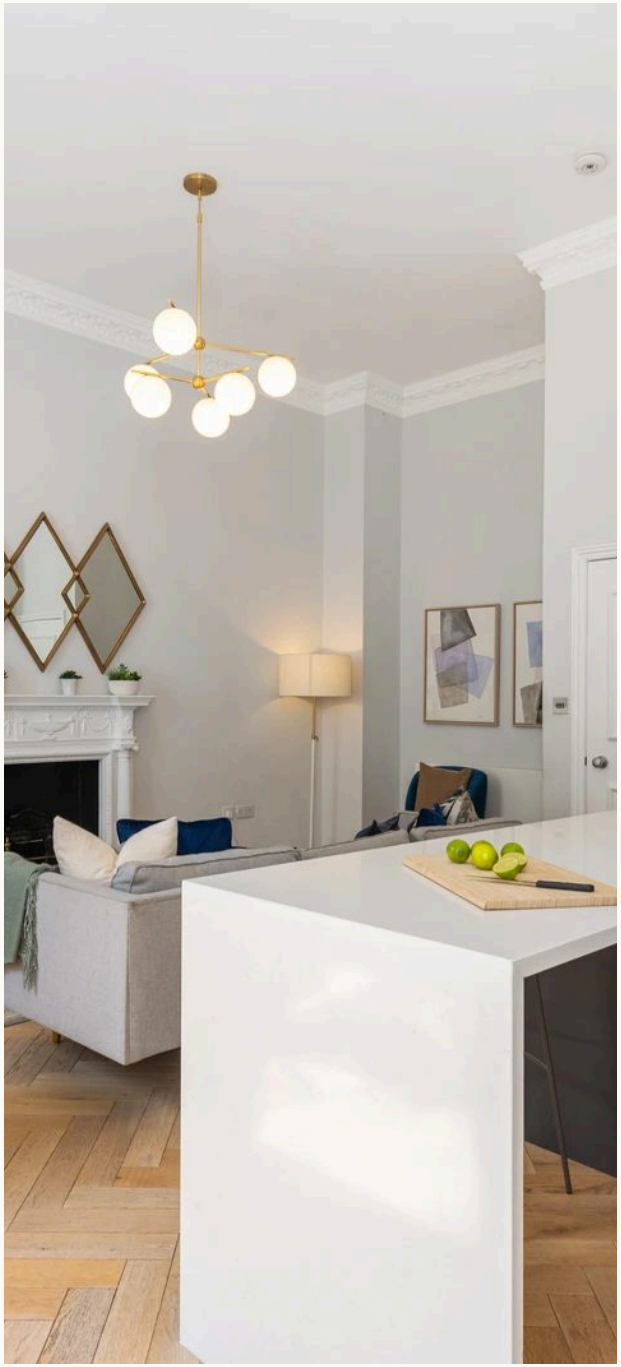

3 غرف نوم
2 حمّامات

91 m² · 978 sq ft

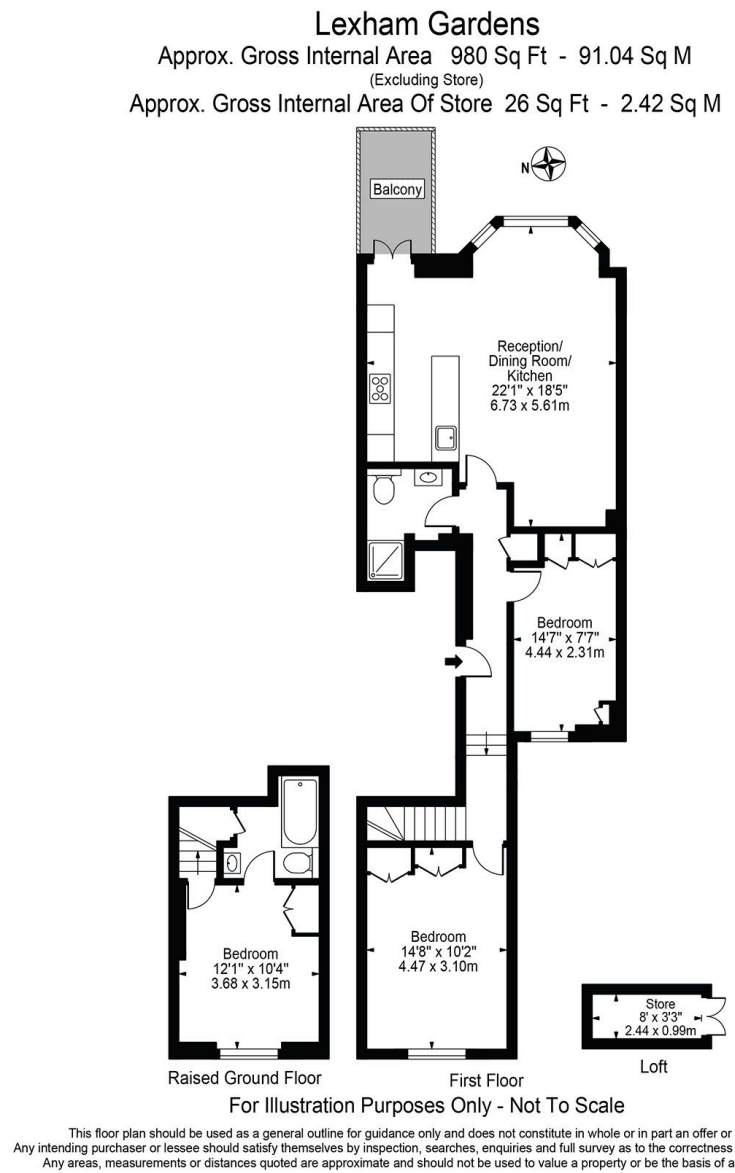









04 / المنطقة

كنسينغتون

قصر كنسينغتون وحدائقه شمالاً، والمتاحف شرقاً، وهولاند بارك غرباً. ساحات بحدائق، وشقق في مبانٍ فخمة، ومبانٍ جديدة على امتداد الشارع الرئيسي، وهي مقصد للعائلات التي تبحث عن المساحة قرب الحديقة.

HIGH STREET KENSINGTON · GLOUCESTER ROAD · NOTTING HILL GATE

Merchants Row

£1,600,000

3 غرف نوم · 2 حمّامات · 978 قدم مربع

المعاينة بموعد مسبق فقط

45 Pont Street, Knightsbridge, London SW1X 0BD

الهاتف · واتساب

+44 (0) 20 7175 4777 · +44 7498 201940

البريد الإلكتروني

wm@merchantsrow.co.uk

merchantsrow.co.uk

قانون التضليل لعام 1967. يُعتقد أن هذه المعلومات صحيحة لكن دقتها غير مضمونة، وهي للاسترشاد العام ولا تشكّل جزءاً من أي عرض أو عقد. القياسات والمساحات تقريبية.