MR

Merchants Row

苏豪

Fareham Street

1 Fareham Street, Soho, London W1

每周 £1,800

3卧 · 2卫 · 1,298平方英尺

出租



01 / 房源

Fareham Street

六层的三卧带家具顶层公寓，L形大露台俯瞰牛津街，室内由 Argent Design 的 Nicola Fontanella 设计。步行五分钟即达苏豪区与唐人街。



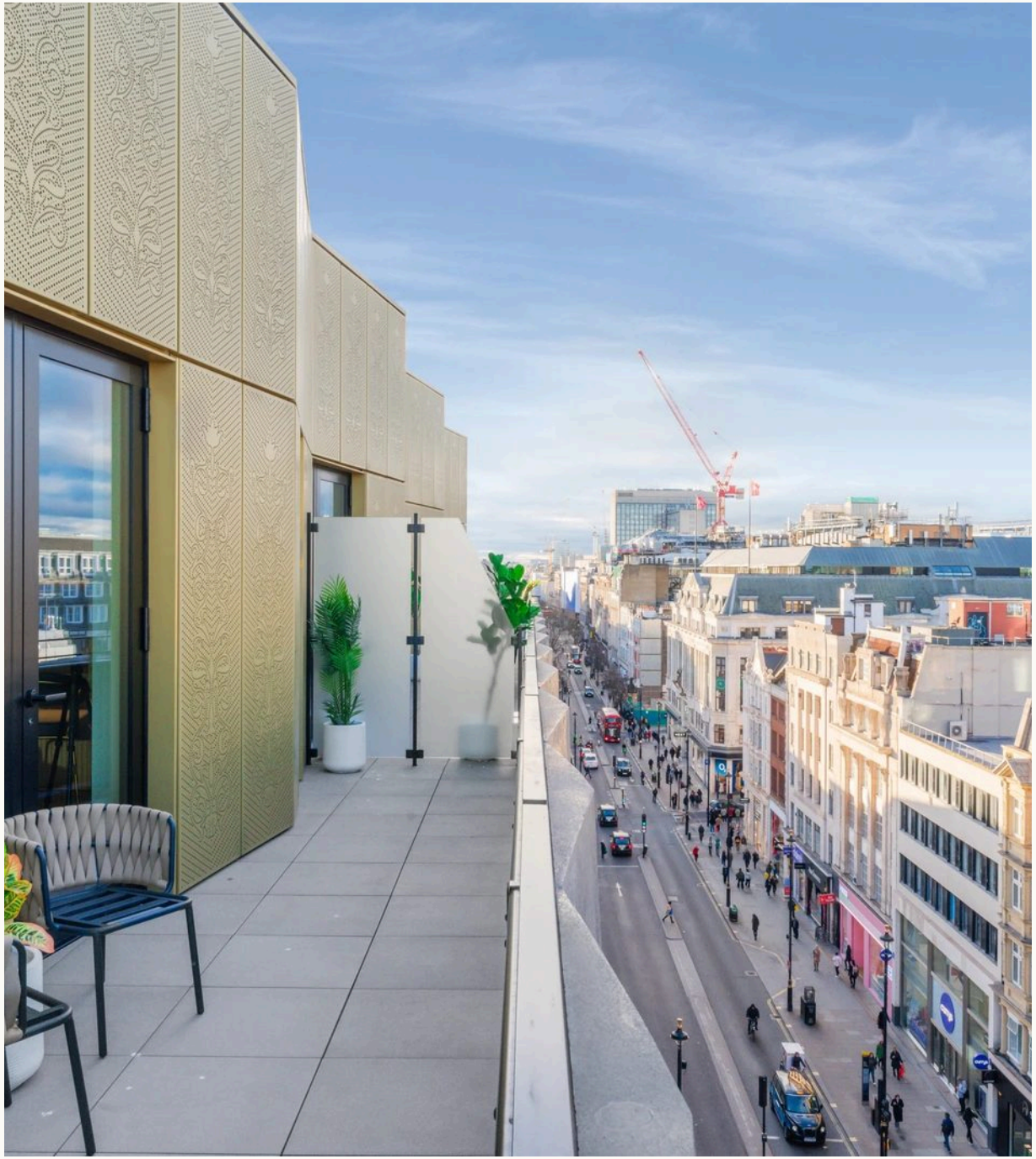





租金	每周 £1,800
	每月 £7,800
市政税等级	待确认
能效评级	待确认
面积	1,298 sq ft · 121 m²
卧室	3
卫浴	2
客厅	2
地方政府	威斯敏斯特市

亮点

- 带家具
- L形私人露台
- 6层，配电梯
- 舒适制冷系统
- 地暖
- Miele 厨房



3卧
2卫

1,298 sq ft • 121 m²

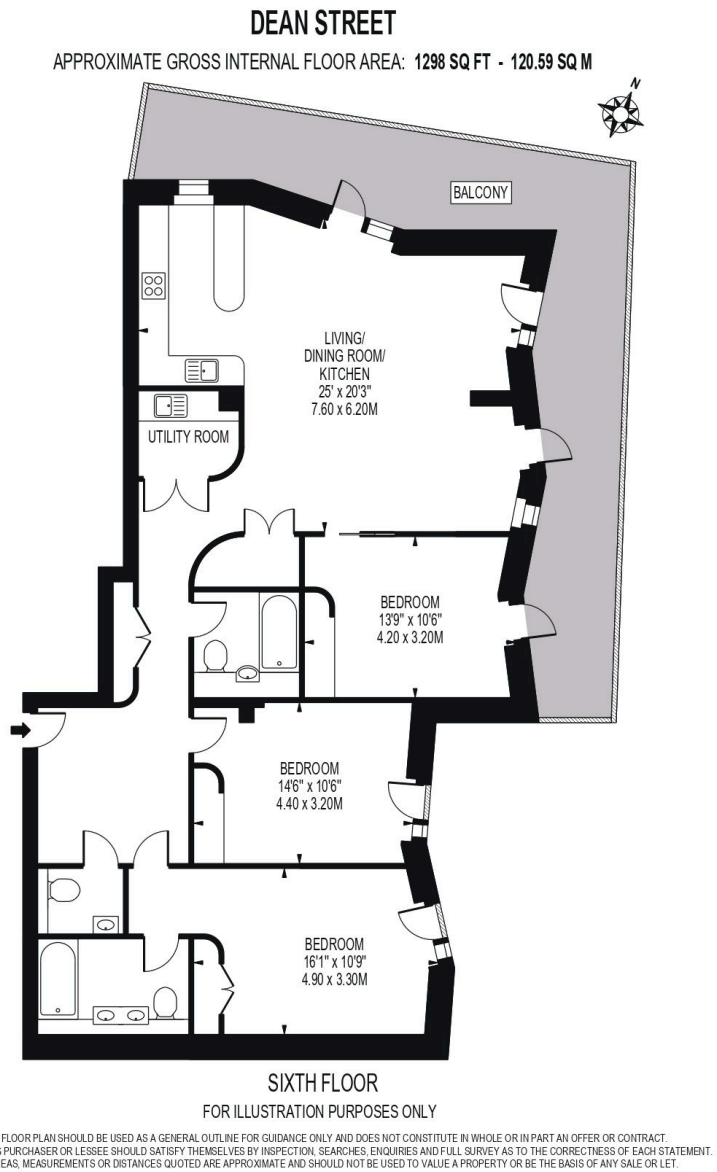

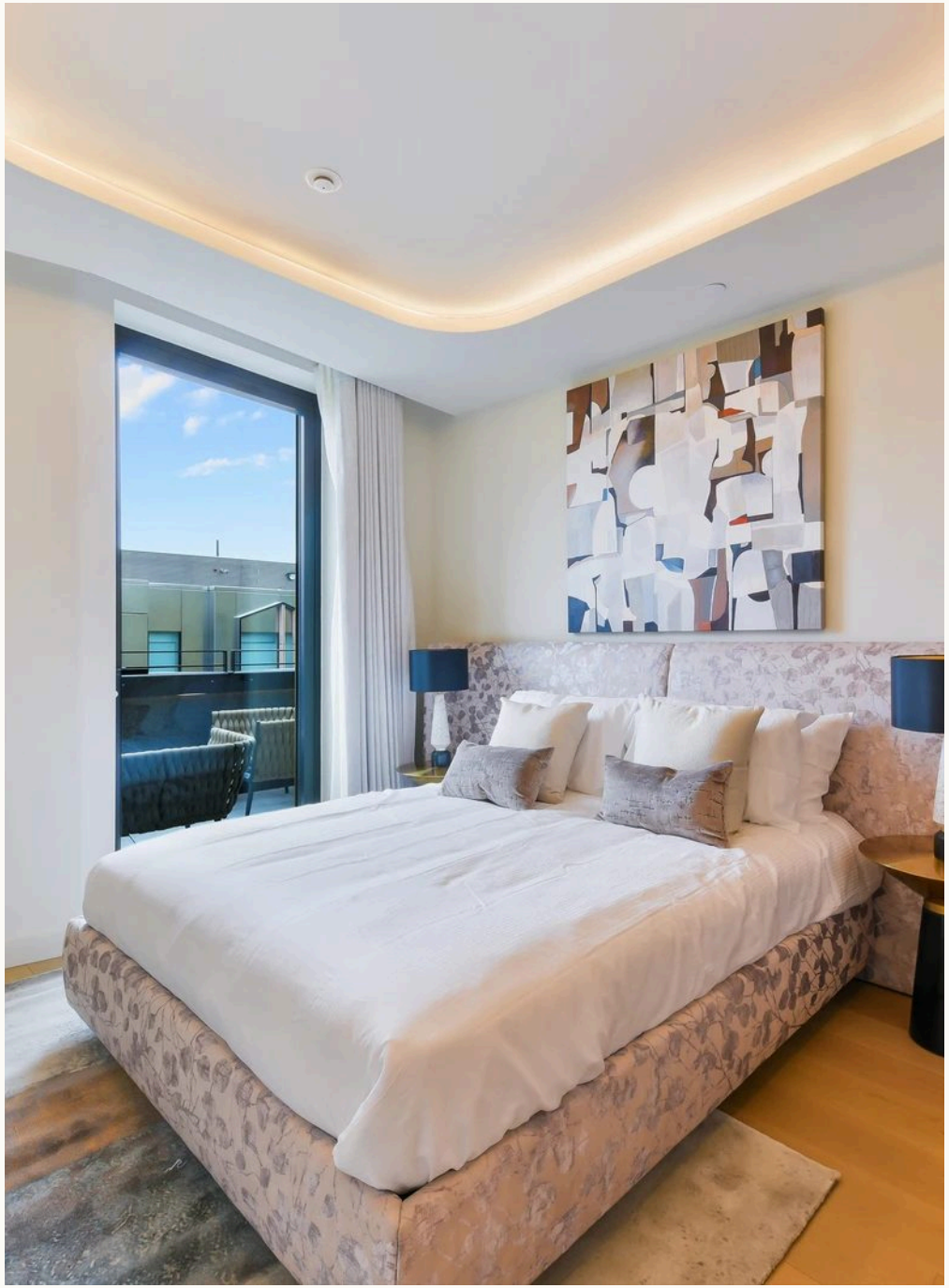



Merchants Row

每周 £1,800

3卧 · 2卫 · 1,298平方英尺

看房需提前预约

45 Pont Street, Knightsbridge, London SW1X 0BD

电话 · WhatsApp

+44 (0) 20 7175 4777 · +44 7498 201940

电子邮件

wm@merchantsrow.co.uk
merchantsrow.co.uk

依据 1967 年《失实陈述法》：本手册内容据信属实，但不保证准确，仅供一般参考，不构成任何要约或合同的一部分。尺寸与面积均为约数。