MR

Merchants Row

骑士桥

Cadogan Square

Cadogan Square, Knightsbridge, London SW1X

£12,500,000

3卧 · 3卫 · 3,180平方英尺

已售（待签约）



01 / 房源

Cadogan Square

位于 William Young 设计的维多利亚时期红砖豪华公寓楼顶层，面积 3,180 平方英尺的三卧顶层公寓，近五十年来首次出售。由 Louise Bradley 重新规划并完成室内设计，拥有 18 英尺高的拱形天花板、夹层图书室、可远眺哈罗德百货方向屋顶景观的双客厅，以及私人电梯入户。

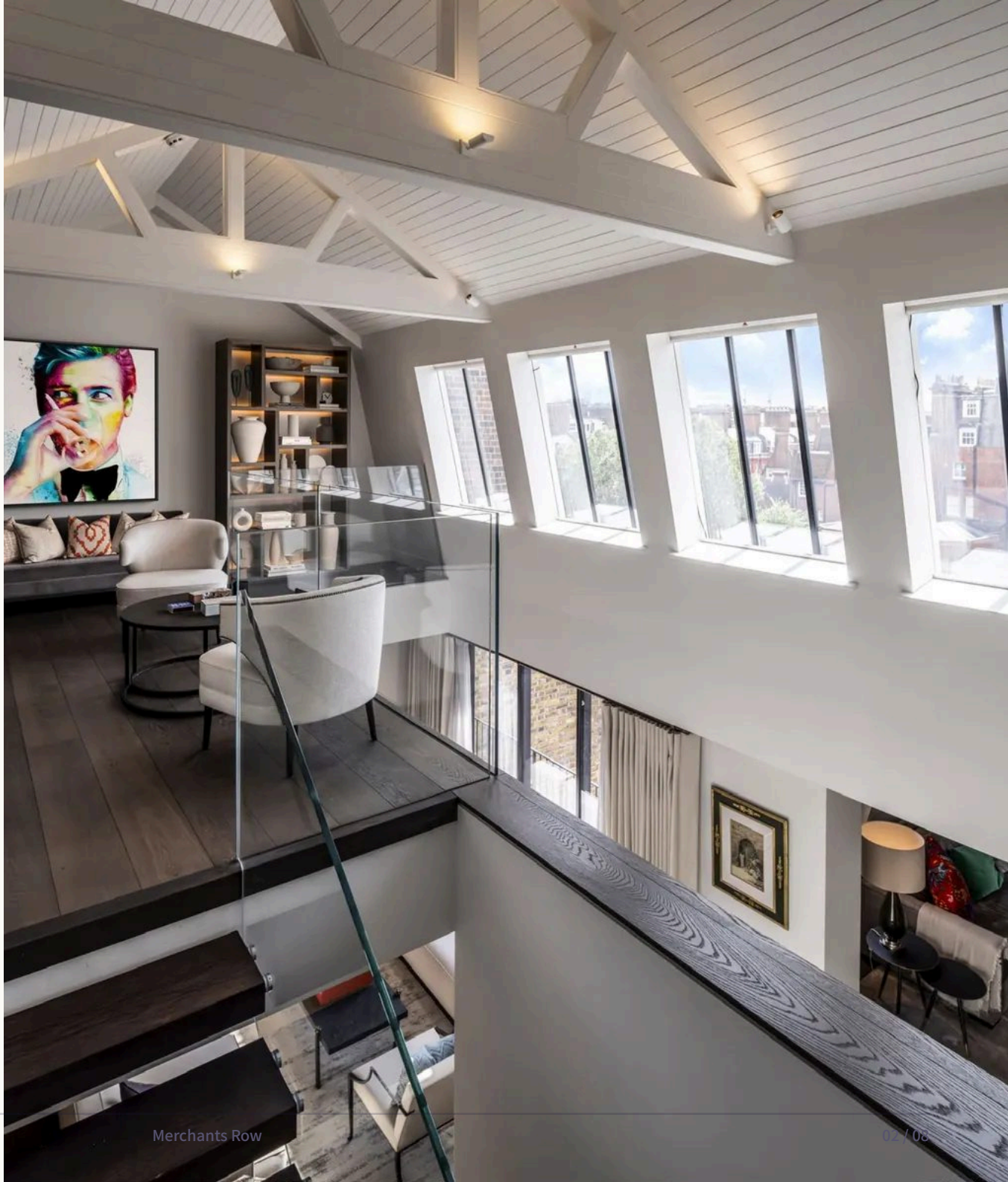

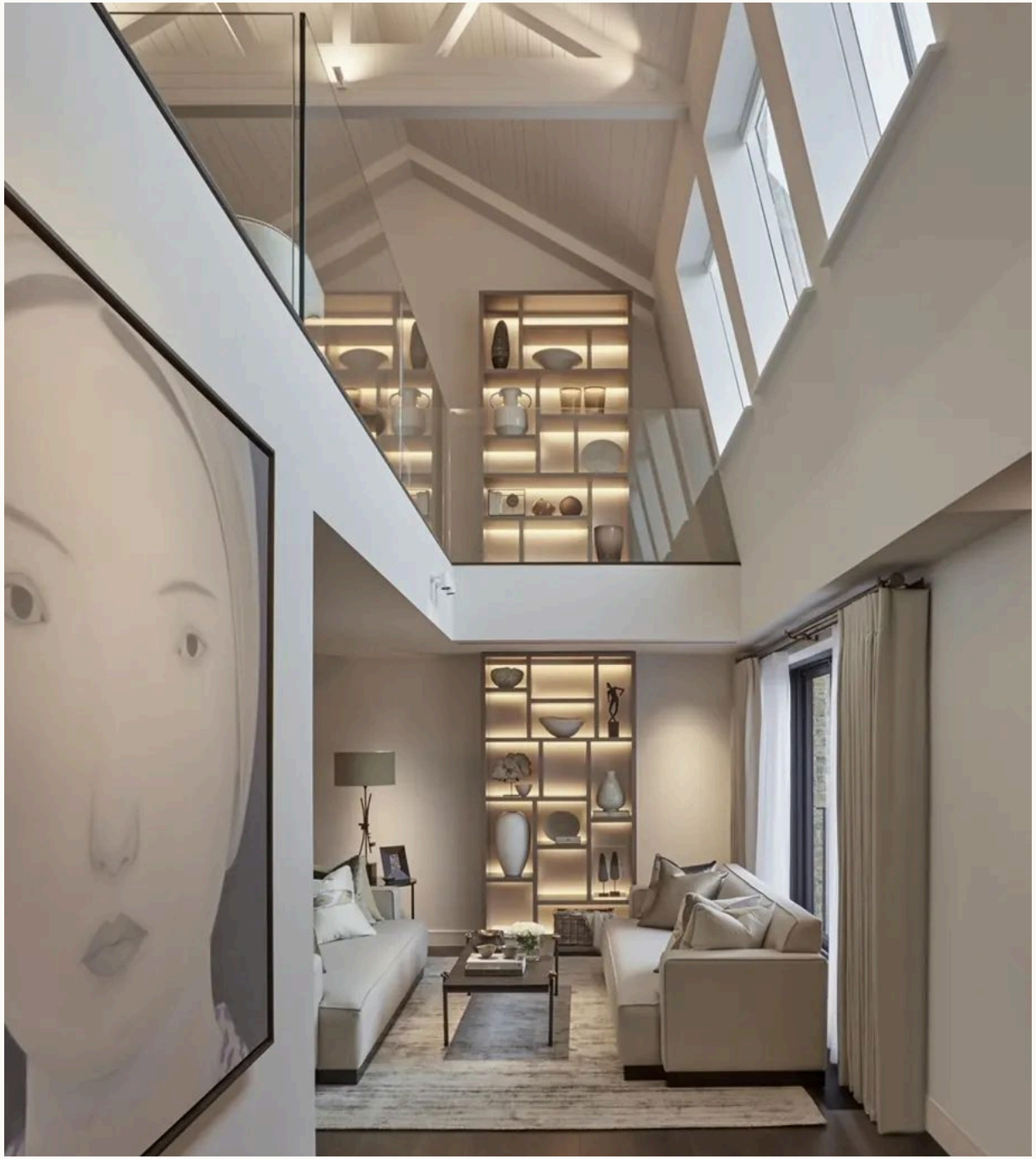





售价	£12,500,000
产权	租赁产权并共享永久产权, 剩余约 998 年
市政税等级	待确认
能效评级	待确认
面积	3,180 sq ft · 295 m^2
卧室	3
卫浴	3
客厅	2
地方政府	肯辛顿-切尔西皇家自治市

亮点

- 私人电梯入户的顶层公寓
- 18 英尺拱形天花板
- 夹层图书室
- Louise Bradley 室内设计
- 三间卧室套房
- 1877–78 年保护建筑

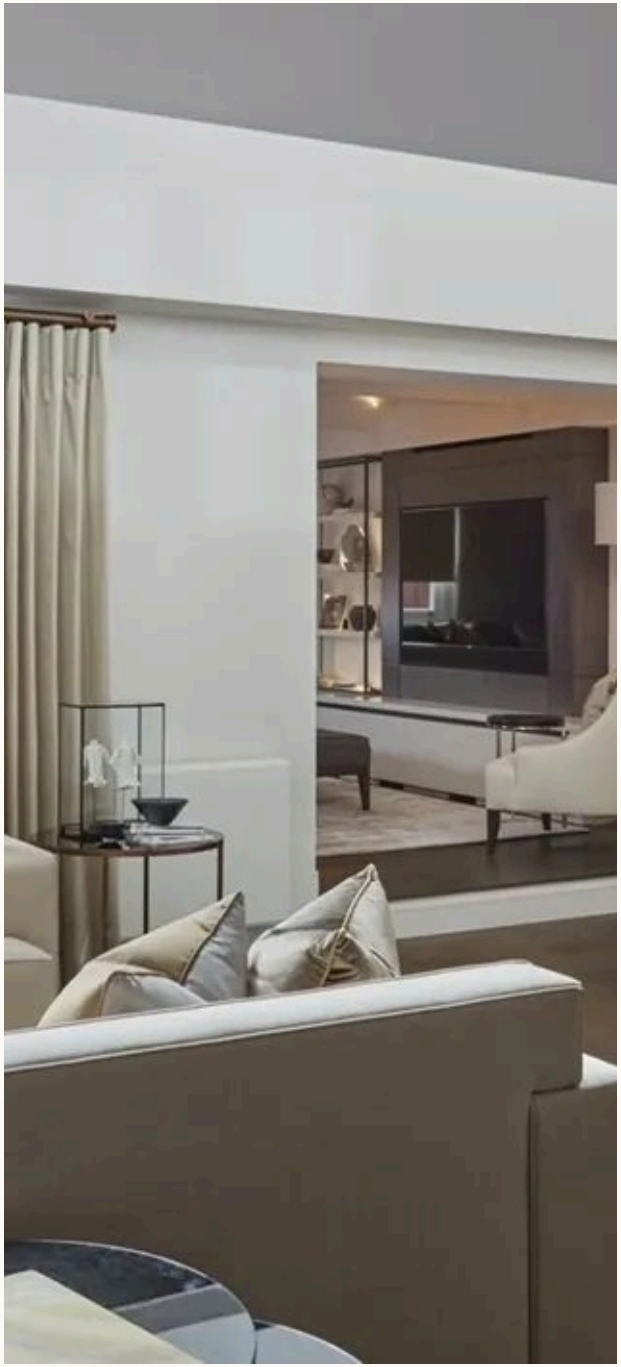

3卧
3卫

3,180 sq ft • 295 m²

Approx. Gross Internal Area 3180 Sq Ft - 295.43 Sq M
(Including Restricted Height Area, Excluding Storage, Void & Lift)
Approx. Gross Internal Area 3144 Sq Ft - 292.09 Sq M
(Excluding Restricted Height Area, Storage, Void & Lift)
Approx. Gross Internal Area Of Storage 76 Sq Ft - 7.06 Sq M



For Illustration Purposes Only - Not To Scale

This floor plan should be used as a general outline for guidance only and does not constitute in whole or in part an offer or contract.
Any intending purchaser or lessee should satisfy themselves by inspection, searches, enquiries and full survey as to the correctness of each statement.
Any areas, measurements or distances quoted are approximate and should not be used to value a property or be the basis of any sale or let.





04 / 区域

骑士桥

一边是哈罗德百货与海德公园，另一边是汉斯镇的花园广场。我们的办公室就在骑士桥的 Pont Street，大多数买家也从这里开始寻找：卡多根广场周边的红砖豪华公寓楼、蒙彼利埃广场一带的白色灰泥建筑，以及沿公园而建、配有门房服务的公寓。

KNIGHTSBRIDGE · SLOANE SQUARE · HYDE PARK CORNER



Merchants Row

£12,500,000

3卧 · 3卫 · 3,180平方英尺

看房需提前预约

45 Pont Street, Knightsbridge, London SW1X 0BD

电话 · WhatsApp

+44 (0) 20 7175 4777 · +44 7498 201940

电子邮件

wm@merchantsrow.co.uk
merchantsrow.co.uk

依据 1967 年《失实陈述法》：本手册内容据信属实，但不保证准确，仅供一般参考，不构成任何要约或合同的一部分。尺寸与面积均为约数。